

Тюбе М.Р. Теримовна  
В.В. Мугелееву  
от. Баурганова В.А.

### Заявление

Прошу утвердить схему земельного участка площадью 562283 кв.м. Категория земельного участка: земли сельхоз назначения. Вид разрешенного использования: для сельскохозяйственного использования.

 11.05.2022.

Отправлено по почте  
13.05.2015г

Отправлено 12.05.2022 в отдел  
муниципального округа и земельные  
отношения

Утверждена

Наименования документа об утверждении, включая наименования  
 органов государственной власти или органов местного  
 самоуправления, принявших решение об утверждении схема  
 или подписавших соглашение о перераспределении земельных участков  
 от \_\_\_\_\_ № \_\_\_\_\_

### Схема расположения земельного участка на кадастровом плане

Местоположение земельного участка: Забайкальский край, Чернышевский район		
Площадь земельного участка 562283 кв. м.		
Кадастровый квартал: 75:21:420101, 75:21:480101		
Условный номер земельного участка: 75:21:000000:ЗУ1		
Категория земельного участка: земли сельскохозяйственного назначения		
Территориальная зона: -		
Вид разрешенного использования: для сельскохозяйственного использования		
Обозначение характерных точек границ	Координаты, м	
	x	y
<b>ЗУ1(1)</b>		
1	743361,38	4215240,7
2	743349,69	4215359,75
3	742777,32	4215401,95
4	742763,27	4215283,06
1	743361,38	4215240,7
<b>ЗУ1(2)</b>		
5	743067,03	4221884,41
6	742926,59	4221672,98
7	742985,78	4222513,02
8	742062,29	4223248,42
9	742110,88	4223499,82
10	742480,89	4223250,97
11	742897,42	4222875,74
12	743134,98	4222692,78
13	743089,85	4222524,38
5	743067,03	4221884,41
<b>ЗУ1(3)</b>		
14	742360,26	4215445,36
15	742443,62	4215600,83
16	742977,09	4215592,64
17	742979,51	4215415,63
14	742360,26	4215445,36

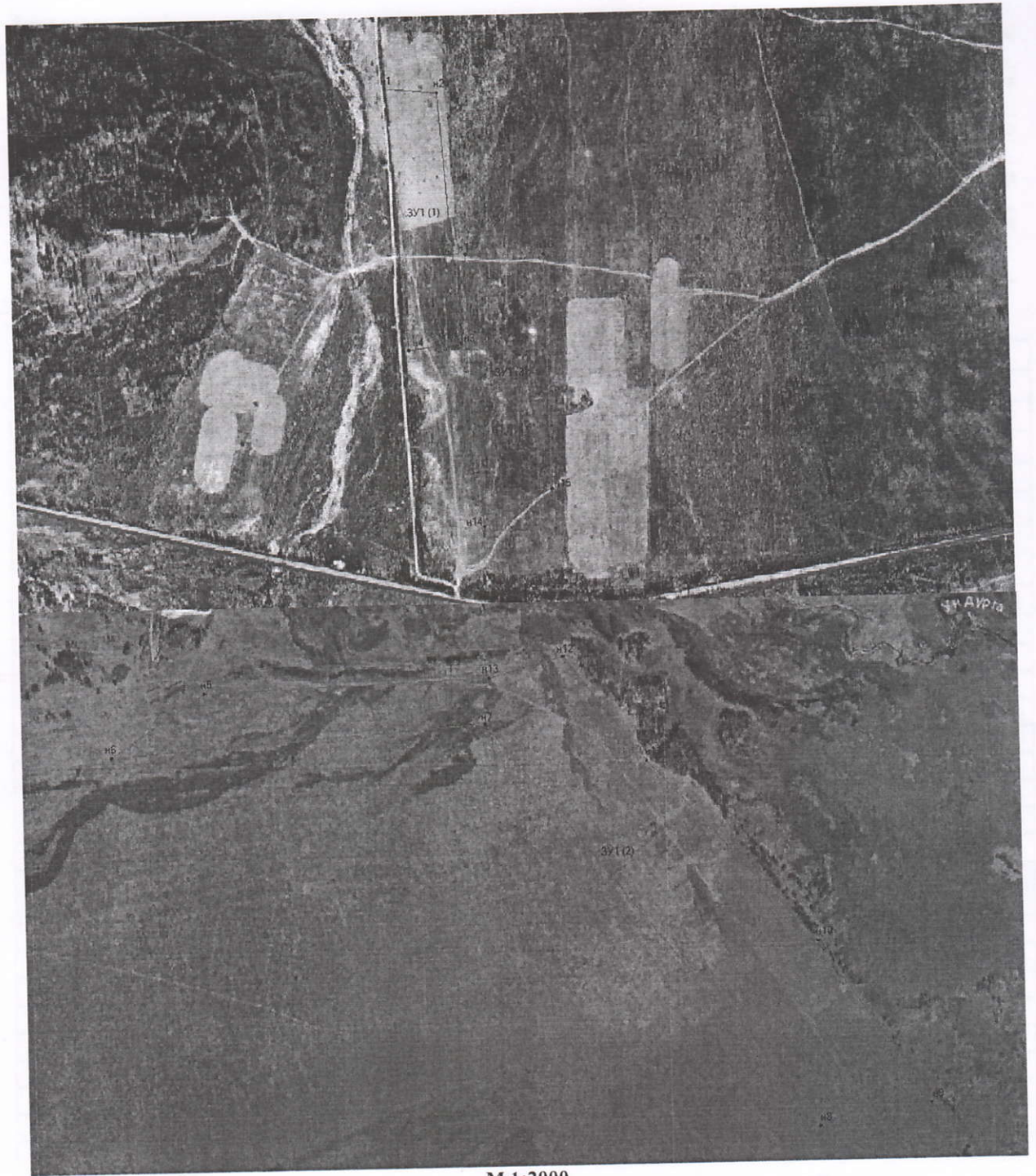

М 1:2000

Кадастровый инженер



Цымпилов Д.Д.